Starostwo Powiatowe w Lubaczowie
SEKRETARIAT
Wpłynęło - Wysłano
07. 11. 2017
L.dz. 11969/2017 Data zał. ....
Podpis ....

29.10.2017 r.

Szanowny Pan
Józef Michalik
Starosta
Powiatu Lubaczowskiego

PETYCJA

dotyczy:
pilnego remontu nawierzchni drogi powiatowej 1641R Lipsko - Huta Złomy w miejscowości Jędrzejówka, w gminie Narol na odcinku 300 m. (trzystu metrów!!!)

My, niżej podpisani zwracamy się prośbą o podjęcie niezwłocznych działań w sprawie remontu, naprawy w/w drogi powiatowej. Prośbę swą motywujemy fatalnym stanem przedmiotowego odcinka drogi.

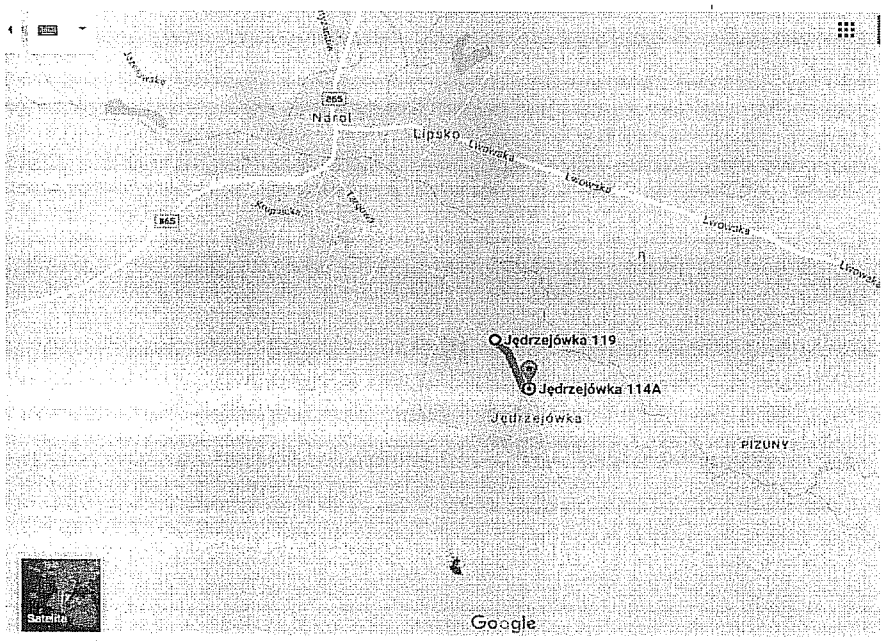

Droga powiatowa w sprawie której składamy petycję jest główną droga przejazdową do Narola i Lipska (dalej w kier. Lubaczów i Tomaszów Lubelski) dla Mieszkańców Jędrzejówki, Dębin, Huty Złomy i Starej Huty.

W/w droga jest także ważnym elementem ciągu komunikacyjnego Narol – Horyniec Zdrój, a także odcinkiem (jedynym - w tak opłakanym stanie!) Wschodniego Szlaku Rowerowego „Green Velo" w naszym Powiecie.

Na wskazanej drodze odbywa się codziennie wzmożony ruch samochodów osobowych, ciągników rolniczych, samochodów ciężarowych szczególnie jesienią gdy rolnicy wywożą płody rolne (głównie buraki cukrowe) oraz ciężkie samochody wywożące drewno z rozległych kompleksów Nadleśnictwa Narol. Tą drogą przywożone są nasze dzieci do szkoły podstawowej i gimnazjalnej w Narolu.

Ważne podkreślenia, w kontekście tak mocno podnoszonej w ostatnim okresie promocji Ziemni Lubaczowskiej, Roztocza i Gminy Narol, jest fakt iż ten zapomniany (300 metrowy) odcinek drogi jest częścią Wschodniego Szlaku Rowerowego „Green Velo", który powinien być naszą, wspólną wizytówką, a niestety jest antyreklamą i to już na początkowych kilometrach szlaku w powiecie lubaczowskim, a zarazem całego województwa podkarpackiego.

Od wielu lat czynimy wszelkie starania aby wyremontować ten odcinek jednak prośby ustne nie przynoszą żądanego efektu i jesteśmy zbywani różnymi wymówkami.

Powierzchowne remonty największych dziur na wiosnę nie przynoszą oczekiwanego efektu gdyż ogólny stan drogi jest bardzo zły i wymaga wykonania nowej nawierzchni.

Licząc na przychylne działanie z Pana strony, prosimy o podjęcie działań mających na celu przeprowadzenie generalnego remontu drogi na wskazanym odcinku.

Jeżeli w tym roku nie byłoby to możliwe, prosimy o ujęcie takiej inwestycji przy planowaniu budżetu na 2018 rok.

Z poważaniem

Załączniki:

2) dokumentacja fotograficzna wskazanego odcinka.

Otrzymują:

1. Starosta Powiatu Lubaczowskiego, ul. Jasna 1, 37-600 Lubaczów,

do wiadomości:
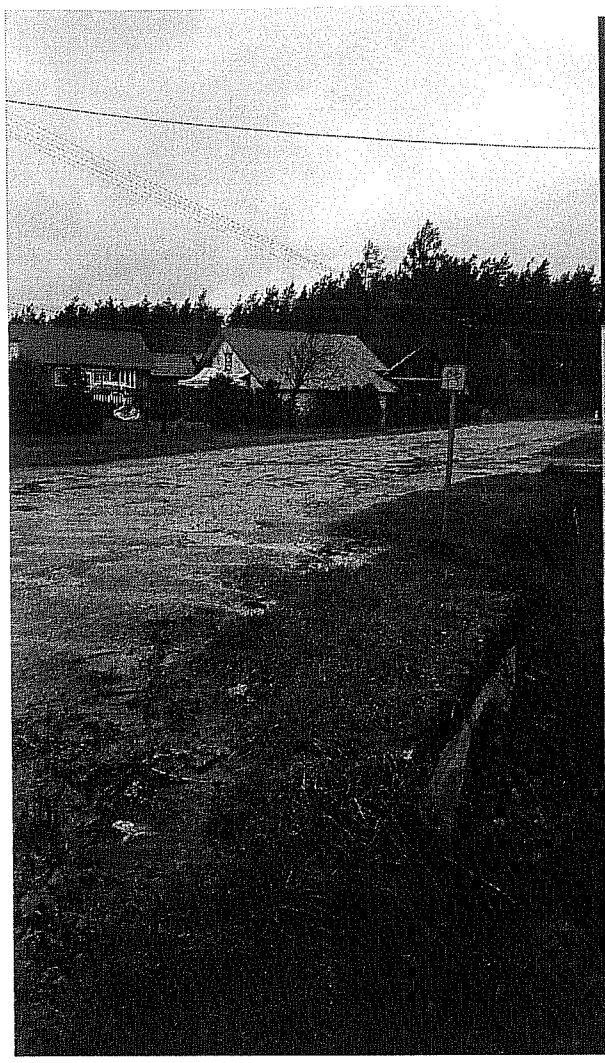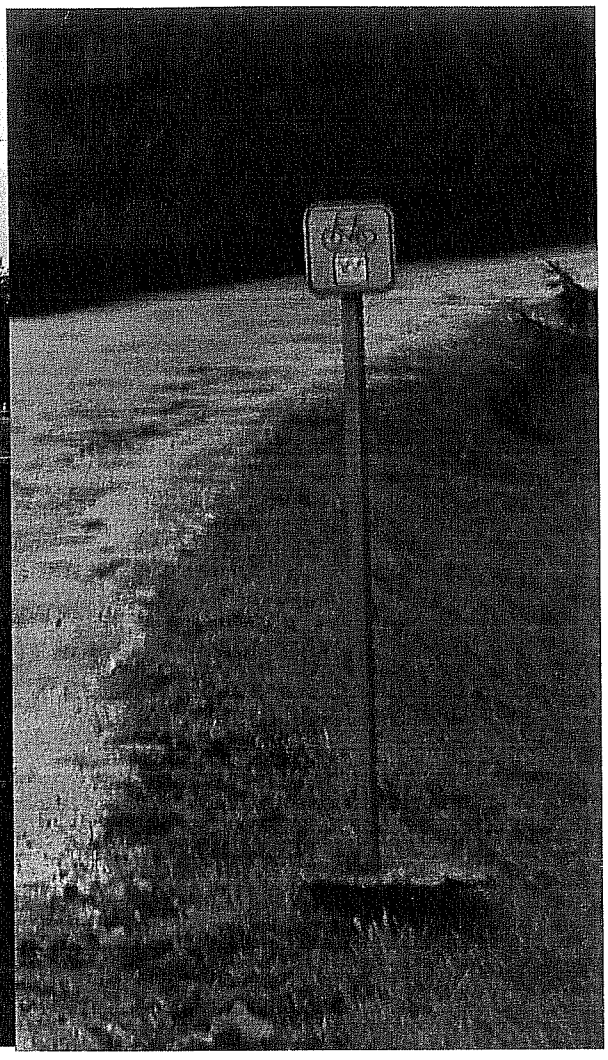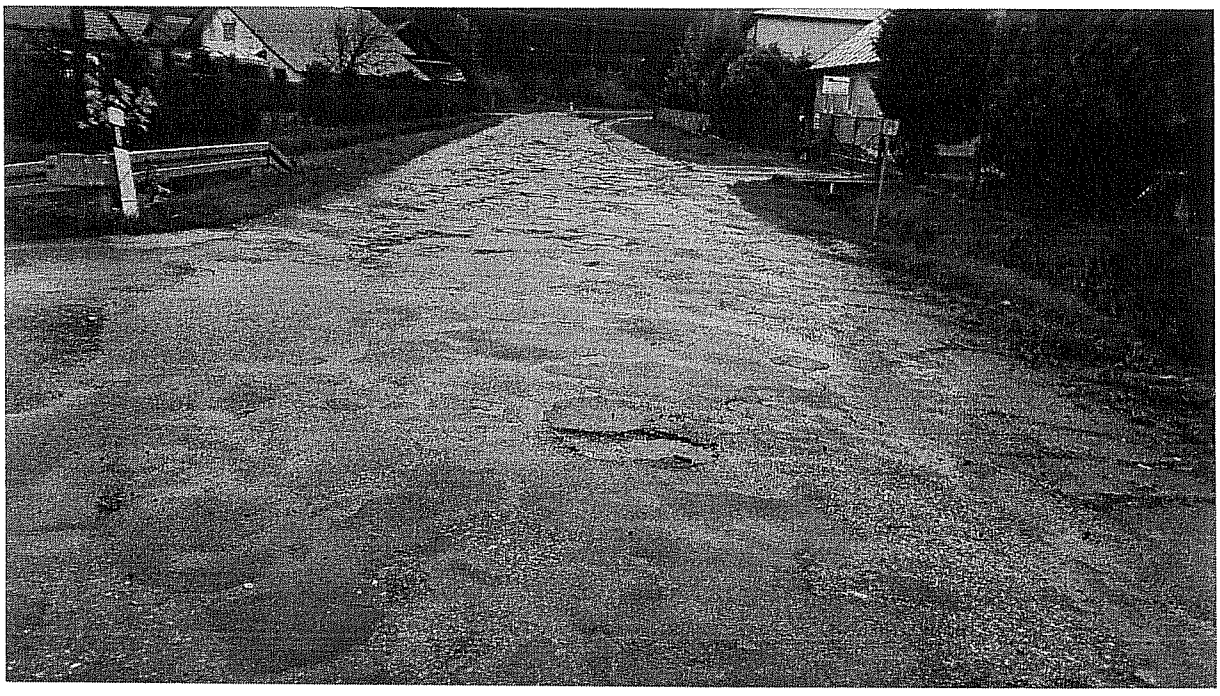
2. Burmistrz Miasta i Gminy Narol, ul. Rynek 1, 37-610 Narol
3. Wojewoda Podkarpacki, ul. Grunwaldzka 15, 35-959 Rzeszów,
4. a/a